Où trouve-t-on de l'eau ?

Nous savions déjà que l'on trouvait de l'eau dans la mer, le robinet et dans une piscine. Avec notre travail, lectures de la période, nous savons maintenant que l'on peut trouver de l'eau dans une mare, lorsqu'il pleut, dans un nuage, dans des récipients comme la bouteille d'eau, dans un lac, dans une cascade et dans une rivière.

LA MER / L'OCÉAN



LE ROBINET



LA PISCINE



LA MARE

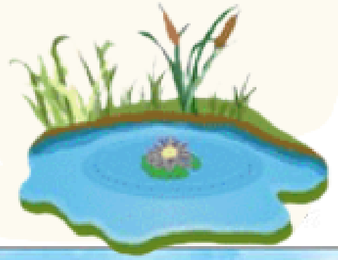

LA PLUIE

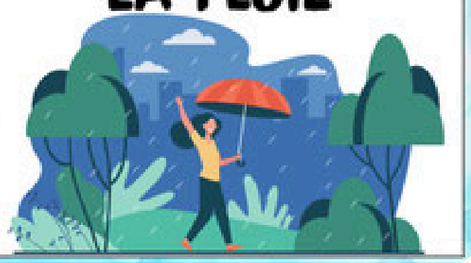

LE NUAGE



LA BOUTEILLE D'EAU



LE LAC



LA CASCADE



LA RIVIÈRE

